

## Matr: 10a

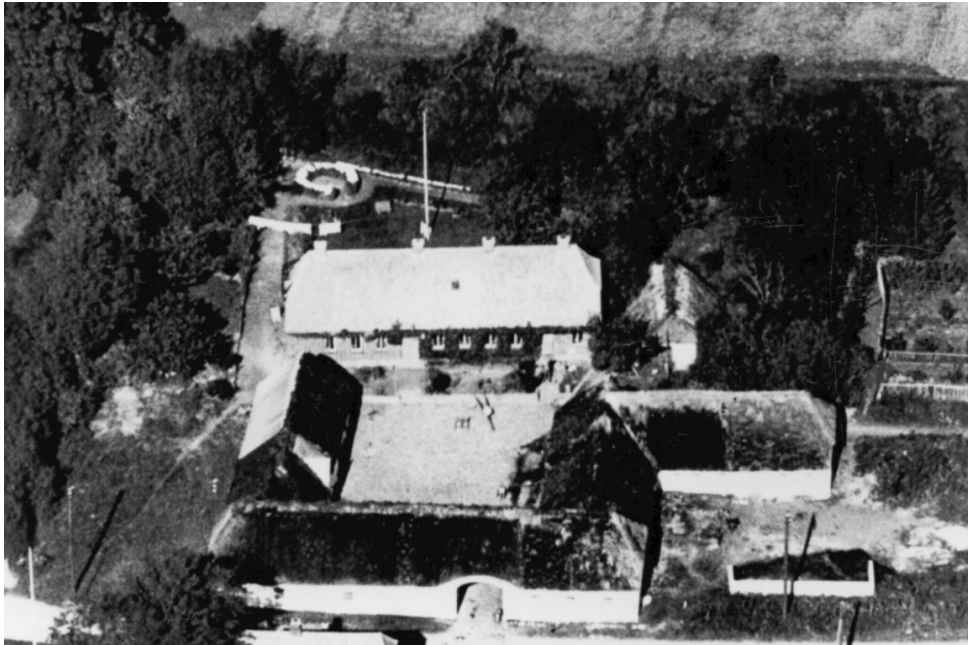

**Stuehus opført 1901 Stald opført 1877. Lade opført 1877. Laden fremstår med pandeplade-tag og et smukt portparti ud mod vejen. Maskinhus opført 1945.**

**Gårdspladsen er pigstensbelagt. Bag stuehuset findes en parklignende have med gamle træer. I 50'erne havde ejendommen et areal på 55 tdl, hvoraf de 10 tdl var hede. Besætningen bestod af 9 køer, 11 ungvæg, 3 heste, 3 grisesøer. Der fedes 30-40 svin årligt. Der blev avlet læggekartofler til eksport.**

**Gården var Dorthea's fødehjem.**

## Tolshøj 4

**Ejendommens ejere:**

**Skøde 19-12-1844 til tidl fæster Peder Mortensen fra Lerkenfeld. Købesum 800 Rd**

**Skøde 4-6-1874 til Christen Pedersen. Købesum 1300 Rd + aftægt.**

**Skøde 4-7-1901 til Niels Frederiksen Dalsgaard af Bystrup. Købesum 5000 kr + aftægt.**

**Skøde 21-4-1941 til Chr. Iversen. Købesum 42600 kr**

**Skøde 20-01-1989 til Esther Marie Dalsgaard Bendtsen**



**Dorthea og Kristen Iversen  
Gårdens ejere fra 1941-1989.**

**Dorthea og Kristen Iversen fik 6 børn i ægteskabet: Ejnar, Åge, Grethe, Børge, Bent og Esther. I dag ejes gården af datteren Esther Bendtsen.**