

Matr: 12a

”Enggaard”

Korsholmvej 174

Stuehus opført i 1777. Der er sat rød sten omkring det oprindelige hus.

Staldbygning fra 1933. Gården nedbrændte delvis 10. november 1967. Lade opført i 1968. Staldbygning fra 1960 og maskinhus fra 1968.

I 70'erne havde ejendommen et areal på 38,3 ha, heraf 7 ha skov og 8 ha eng, hvoraf 5 ha er fredet mod Lerkenfeld å.

**Produktionen bestod af 38 køer + opdræt.
Der var 2 traktorer og vandingsmaskine.**



**Stinne og Agner Jensen
Ejere fra 1955—1971**

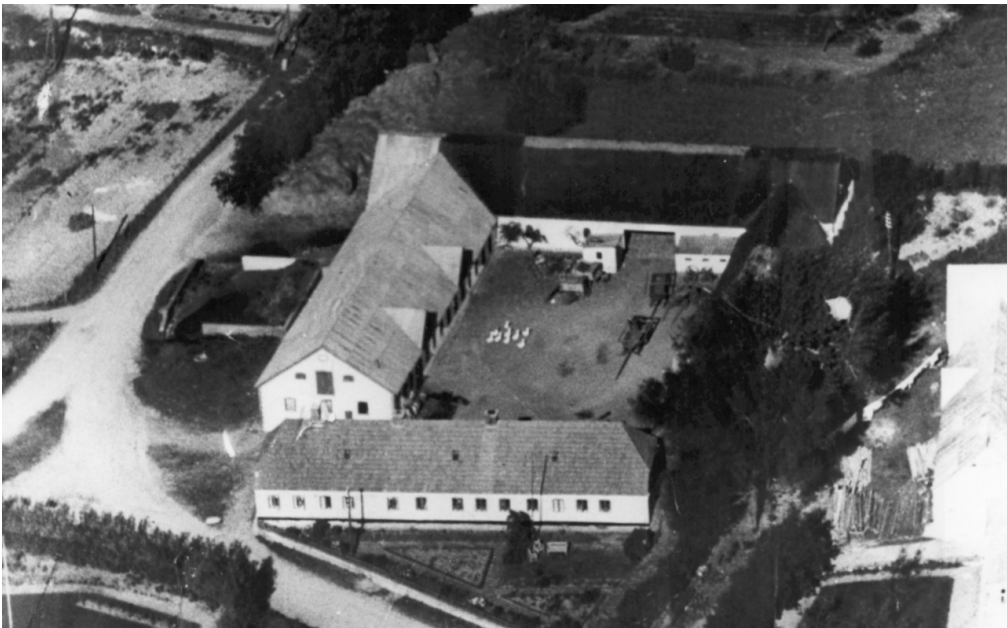

Ejendommens ejere

Skøde 20-07-1846 fra ejeren af Lerkenfeldt til Peder Hansen. Købesum 800 Rd.

Skøde 12-01-1893 til Anders Christensen.

Skøde 08-11-1917 til Christen Christensen

Skøde 09-03-1953 til Peder Jensen

Skøde 1955 til Agner Jensen

Skøde 16-11-1971 til Grete og Leif Pedersen